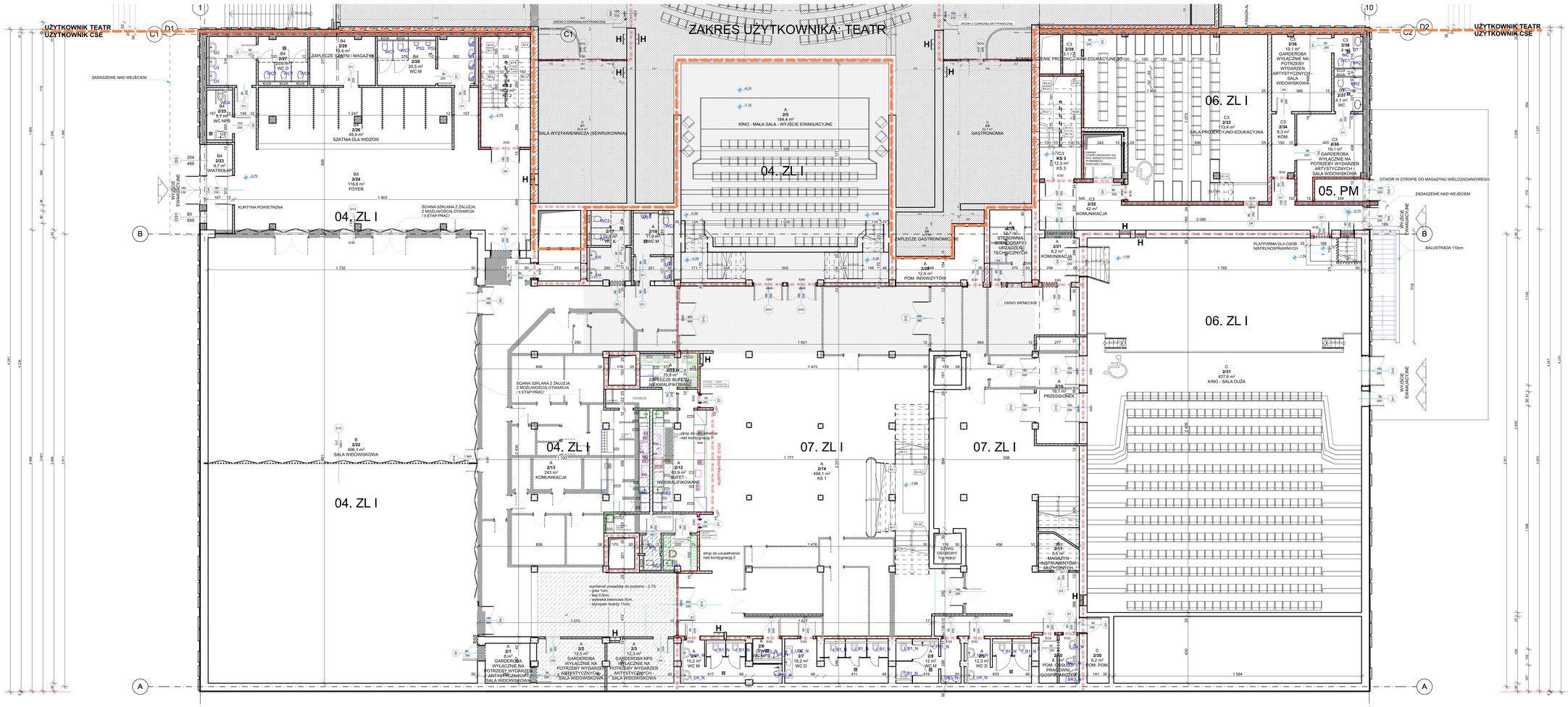

LEGENDA

- H Hydrant
- Złączka
- 1 Kratka
- 05. PM Strefy pożarowe
- REI 60 REI 90 REI 120 Grance stref pożarowych
- Ściany do wyburzenia
- Ściany istniejące
- Ściany projektowane
- Stefa pożarowa nad stropem
- Granica własności użytkowników

Uwaga:
Istniejące docieplenie istniejących budynków w całości do rozbiórki, wywozu i utylizacji

UWAGI :
WSZYSTKIE NAZWY UŻYTE W PROJEKCIE STANOWIĄ INFORMACJĘ O PARAMETRACH URZĄDZEŃ I MATERIAŁÓW WYKONAWCA PRZED WBUDOWANIEM PRZEDSTAWI KARTY MATERIAŁOWE Z ZAŁĄCZENIEM WSZELKICH DOKUMENTÓW POTWIERDZAJĄCYCH ICH PARAMETRY TECHNICZNE I HIGIENICZNE. MATERIAŁY I URZĄDZENIA INNE NIŻ UŻYTE W PROJEKCIE PODLEGAJĄ AKCEPTACJI GŁÓWNEGO PROJEKTANTA ORAZ WYMAGAJĄ SPORZĄDZENIA DOKUMENTACJI ZAMIENNEJ I KTÓRA PODLEGA UZGODNIENIU Z GŁÓWNYM PROJEKTANTEM

INWESTYCJA:
ROZBUDOWA, PRZEBUDOWA I REMONT TEATRU IM. ALEKSANDRA SEWRUKA W ELBLĄGU ORAZ CENTRUM SPOTKAŃ EUROPEJSKICH "ŚWIATOWID" W ELBLĄGU.

NR PROJEKTU: 115

ADRES INWEST.:
Pl. Kazimierza Jagiellończyka 1, ul. Teatralna 11, Elbląg 82-300

INWESTOR:
Centrum Spotkań Europejskich "Światowid" w Elblągu, Teatr im. Aleksandra Sewruka w Elblągu,
Pl. Kazimierza Jagiellończyka 1, ul. Teatralna 11, Elbląg 82-300

BRANŻA: ARCHITEKTURA

FAZA: PROJEKT BUDOWLANY

DATA: 07 - 2016 r.

PAS PROJEKT
PAS PROJEKT SP. Z O.O.
ul. Plantowa 5,
05-830 Nadarzyn
TEL. (022) 739-90-25,FAX (022)739-79-06 www.paspojekt.com

ZESPÓŁ AUTORSKI:	IMIĘ I NAZWISKO	NR UPR.:	PODPIS
PROJEKTOWAŁ:	mgr inż. arch. Małgorzata Golenko	MA/065/09	
OPRACOWANIE:	mgr inż. arch. Sławomir Golenko		
SPRAWDZIŁ:	mgr inż. arch. Katarzyna Langhans	MA/016/12	
UWAGA:	PROJEKT CHRONIONY PRAWEM AUTORSKIM. PROJEKT ARCHITEKTONICZNY JEST PRZEDMIOTEM NADRZĘDNYM WZGLĘDNIE PODRZĘDNOŚCI Z PROJEKTAMI BRANŻOWYMI SKONSULTOWAĆ Z PROJEKTANTEM GENERALNYM PRZED WYBUDOWANIEM !		

RODZAJ RYSUNKU: PODSTAWOWE

TREŚĆ RYSUNKU: POZIOM 2, POZIOM 1

SKALA: 1:100

NR.RYSUNKU: PAS - 115A - PW - A - R - 02

REWIZJA: -