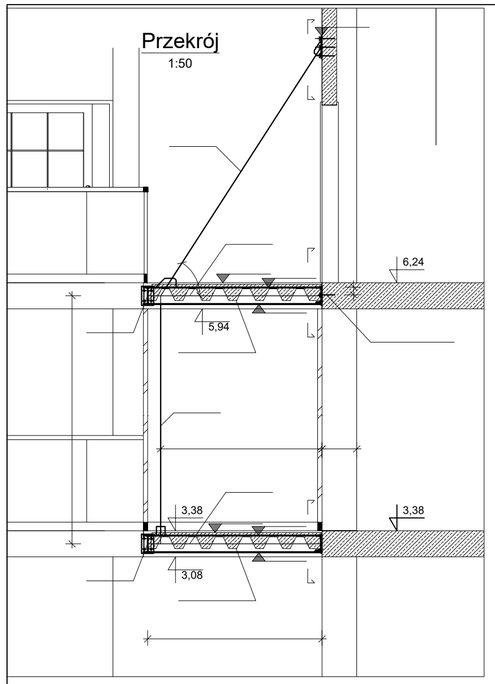

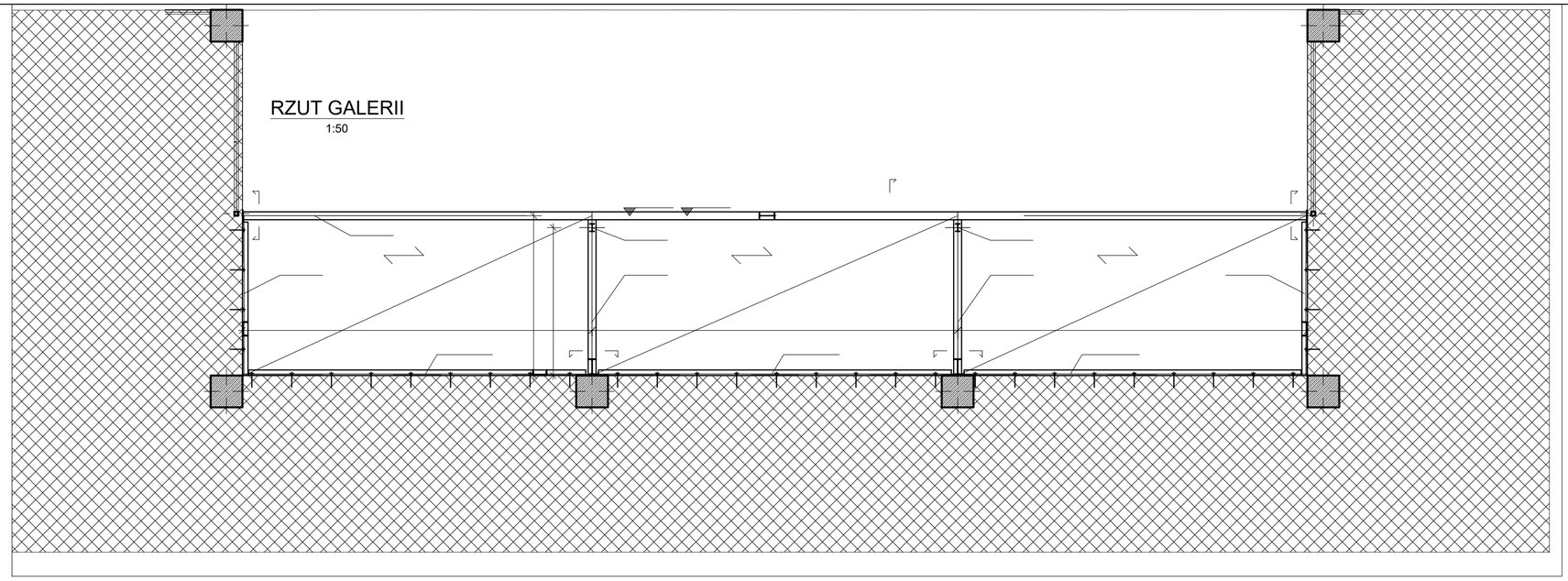

UWAGA:
STAL S235
ZAEZPIECZENIE OGNIOWE - OBUDOWA G-K x2
LINY - ZABEZPIECZENIE FARBĄ OGNIOCHRONNĄ
BETON C25/30
Blacha trapezowa T135P gr. 1mm (stal 320)
Zbrojenie B500SP

WYKAZ STALI ZBROJENIOWEJ – DOLNE

Nr	ø [mm]	Klasa stali	Sztuk	Kształt [cm]	Długość [cm]	Dł. całkowita [m] 10	
1	#10	A IIIN	28	437	437	122.36	
2	#10	A IIIN	14	458	458	64.12	
				Długość ogółem [m]		186.48	
				Ciężar 1mb [kg]		0.617	
				Ciężar ogółem [kg]		115.1	
				Ciężar wg klas stali [kg]	(A IIIN)	115.1	
				Ciężar razem [kg]			115.1

WYKAZ STALI ZBROJENIOWEJ – GÓRNE

Nr	ø [mm]	Klasa stali	Sztuk	Kształt [cm]	Długość [cm]	Dł. całkowita [m] 10	
3	#10	A IIIN	32	200	200	64	
4	#10	A IIIN	20	100	100	20	
5	#10	A IIIN	32	189	189	60.48	
				Długość ogółem [m]		144.48	
				Ciężar 1mb [kg]		0.617	
				Ciężar ogółem [kg]		89.1	
				Ciężar wg klas stali [kg]	(A IIIN)	89.1	
				Ciężar razem [kg]			89.1

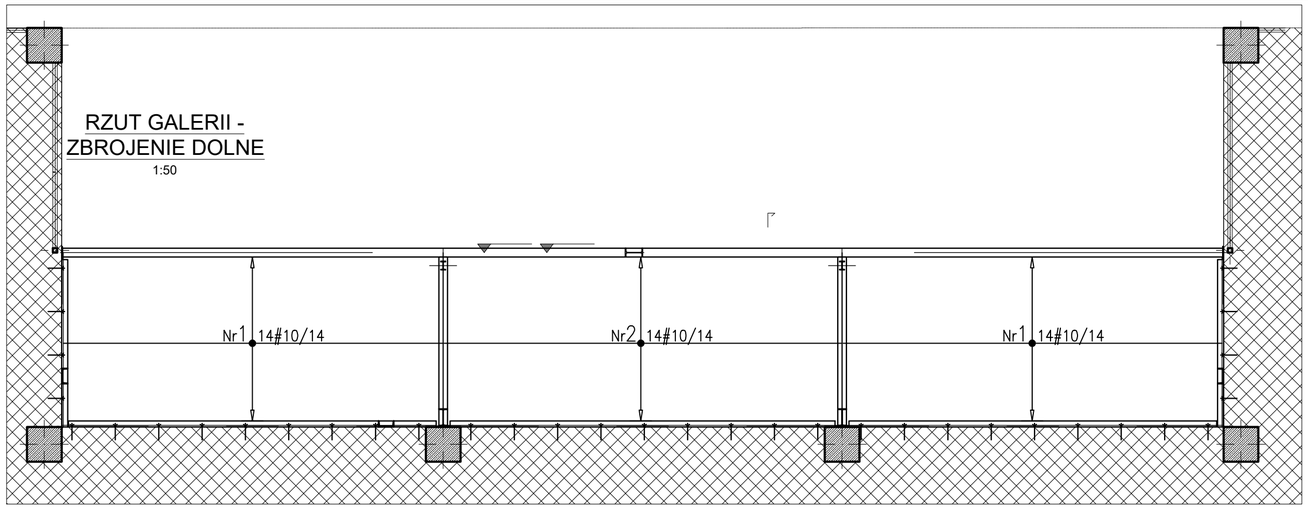

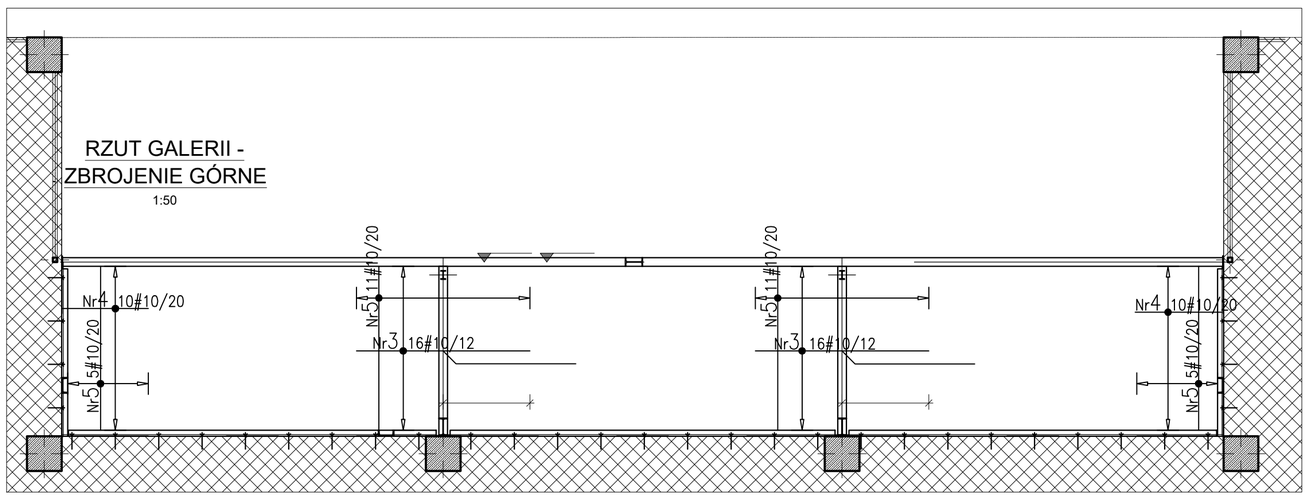

UWAGI :

WSZYSTKIE NAZWY UŻYTE W PROJEKCIE STANOWIĄ INFORMACJĘ O PARAMERTRACH URZĄDZEŃ I MATERIAŁÓW. WYKONAWCA PRZED WBUDOWANIEM PRZEDSTAWI KARTY MATERIAŁOWE Z ZAŁĄCZENIEM WSZELKICH DOKUMENTÓW POTWIERDZAJĄCYCH ICH PARAMETRY TECHNICZNE I HIGIENICZNE. MATERIAŁY I URZĄDZENIA INNE NIŻ UŻYTE W PROJEKCIE PODLEGAJA AKCEPTACJI GŁÓWNEGO PROJEKTANTA ORAZ WYMAGAJĄ SPORZĄDZENIA DOKUMENTACJI ZAMIENNEJ KTÓRA PODLEGA UZGODNIENIU Z GŁÓWNYM PROJEKTANTEM

INWESTYCJA:

ROZBUDOWA, PRZEBUDOWA I REMONT CENTRUM SPOTKAŃ EUROPEJSKICH "ŚWIATOWID" W ELBLĄGU.

NR PROJEKTU: **115**

ADRES INWEST.: Pl. Kazimierza Jagiellończyka 1, Elbląg 82-300

INWESTOR: Centrum Spotkań Europejskich "Światowid" w Elblągu

Pl. Kazimierza Jagiellończyka 1, Elbląg 82-300

BRANZA: ARCHITEKTURA

FAZA: PROJEKT WYKONAWCZY

DATA: 09 - 2016 r.

PAS PROJEKT

PAS PROJEKT SP. Z O.O.
ul. Plantowa 5;
05-830 Nadarzyn
TEL. (022) 739-90-25,FAX (022)739-79-06 www.pasprojekt.com

ZESPÓŁ AUTORSKI:	IMIĘ I NAZWISKO	NR UPR.:	PODPIS:
PROJEKTOWAŁ:	mgr inż. Marcin Polak	LUB/0202/POOK/13 upr. bud. w specjalności konstr.-bud. do projektowania bez ograniczeń	
OPRACOWANIE:	mgr inż. Przemysław Balicki		
	mgr inż. Michał Getke		
	mgr inż. Roman Księżak		
	Mateusz Nowicki		
	Mateusz Borkowski		
SPRAWDZIŁ:	mgr inż. Irenusz Bielczenko	1067/EL/86 upr. bud. w specjalności konstr.-bud. do projektowania bez ograniczeń	

UWAGA: PROJEKT CHRONIONY PRAWEM AUTORSKIM. PROJEKT ARCHITEKTONICZNY JEST PROJEKTEM NADRZĘDNYM! WSZYSTKIE ROZBIEŻNOŚCI Z PROJEKTAMI BRANŻOWYMI SKONSULTOWAĆ Z PROJEKTANTEM GENERALNYM PRZED WYBUDOWANIEM !

RODZAJ RYSUNKU: STAL

TREŚĆ RYSUNKU: Antresola w budynku A

SKALA: 1:25

NR.RYSUNKU: **PAS-115-PW-K-ST-D-03**

REWIZJA: